



**“PROYECTO EJECUTIVO Y CONSTRUCCIÓN DEL EDIFICIO DE VESTUARIOS PARA
FUNCIONARIOS Y FUNCIONARIAS UAM; TRABAJADORES Y TRABAJADORAS DE CARGA Y
DESCARGA; TRANSPORTISTAS”**

Circular N°05: Respuesta a consultas de los oferentes

Consulta 01: No queda claro si los locales llevarán cielorraso.

Respuesta: La presencia de un cielorraso depende del sistema constructivo seleccionado. No es por sí mismo una necesidad.

Consulta 02: En memoria habla del sistema de agua caliente a través de Paneles Solares, ¿corresponde el sistema? ¿Los calefones que se indican en planta de qué capacidad serán? En el local 5 no se identifican calefones, y en memoria el sshh accesible llevaría ducha, ¿es correcto? lleva calefón?

Respuesta: Se responde por partes:

- a) El sistema de paneles solares corresponde.*
- b) Los calefones indicados deben ser dimensionados de acuerdo con la cantidad de duchas indicadas.*
- c) En el local 5 se deben de ubicar los calefones necesarios en el área de lockers.*
- d) El SSHH accesible tiene ducha, y el agua caliente para la misma proviene del local 02.*

Consulta 03: En los vestuarios no se grafican aberturas, ¿quedará sin aberturas o debemos cotizar aberturas para esos locales?

Respuesta: Se debe cotizar las aberturas como aparecen en las fachadas, no hay planillas, las mismas se realizarán como parte del proyecto ejecutivo.

Consulta 04: En la planilla de locales menciona zócalos sanitarios, en duchas y sshh, a la vez dice que zócalo no lleva, ¿cuál sería correcto?

Respuesta: Se deberá garantizar la estanqueidad del recinto. La necesidad o no de zócalo dependerá del sistema constructivo planteado.

Consulta 05: En vestuarios lleva zócalo cerámico?

Respuesta: No

Consulta 06: En memoria dice que las cisternas serán de embutir, pero en planta se grafican inodoros con mochila, ¿cuál es correcto?

Respuesta: Las cisternas serán exteriores tipo Magya exterior descarga controlada, como se muestra en la siguiente imagen:



Consulta 09: Es correcto que en los locales de duchas se coloquen tomacorrientes?

Respuesta: No van tomacorrientes en los locales de duchas.

Consulta 10: En la lámina 5/5 los accesos se grafican retranqueados, en las demás láminas quedan a plomo con el muro, cual es correcto?

Respuesta: Los accesos van a plomo con el muro.

Consulta 11: Se solicita la distancia a la acometida de eléctrica para realizar la instalación a los vestuarios.

Respuesta: Se adjunta esquema

-  Instalación a realizar por el contratista
-  Instalación existente hacia el tablero UAM

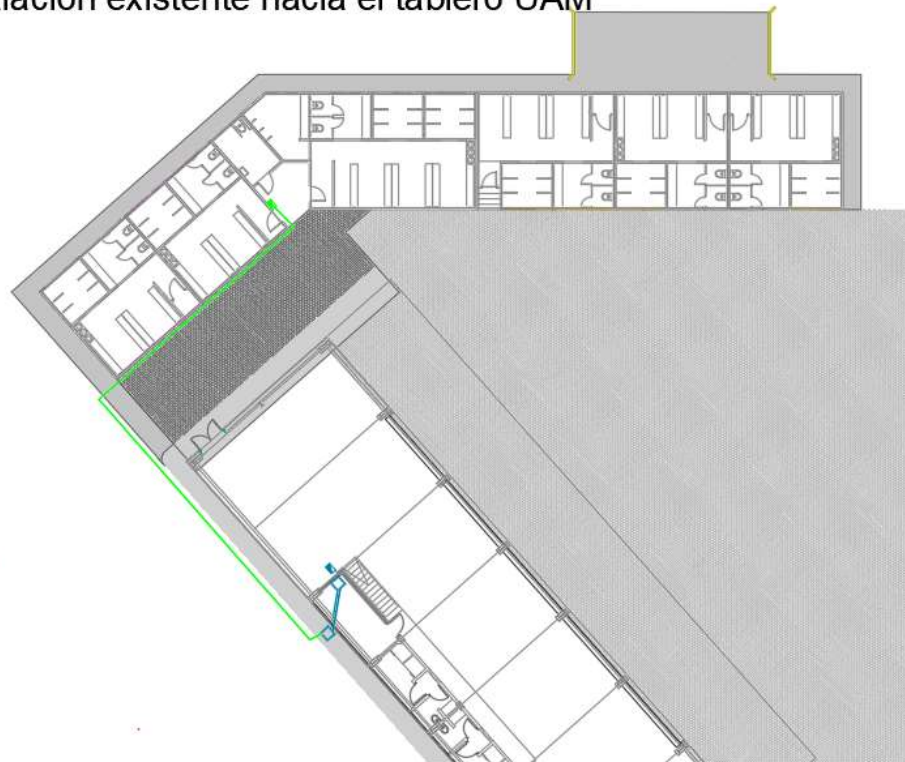

Consulta 12: Se puede usar el hall de acceso al sector 2-3-4 para el armado de tableros y derivaciones?

Respuesta: Se deberá usar el sector de acceso al sector 2-3-4